

Mediana - Agregado

	2023							2024							2025							2026						
	Há 4 semanas	Há 1 semana	Hoje	Comp. semanal *	Resp. **	5 dias úteis	Resp. ***	Há 4 semanas	Há 1 semana	Hoje	Comp. semanal *	Resp. **	5 dias úteis	Resp. ***	Há 4 semanas	Há 1 semana	Hoje	Comp. semanal *	Resp. **	5 dias úteis	Resp. ***	Há 4 semanas	Há 1 semana	Hoje	Comp. semanal *	Resp. **	5 dias úteis	Resp. ***
IPCA (variação %)	4,86	4,86	4,75	▼ (1)	154	4,69	73	3,86	3,88	3,88	= (1)	153	3,85	72	3,50	3,50	3,50	= (12)	133			3,50	3,50	3,50	= (15)	127		
PIB Total (variação % sobre ano anterior)	2,89	2,92	2,92	= (3)	113	2,90	47	1,50	1,50	1,50	= (4)	109	1,50	45	1,95	1,90	1,90	= (3)	81			2,00	2,00	2,00	= (10)	72		
Câmbio (R\$/US\$)	4,95	5,00	5,00	= (1)	119	5,00	52	5,00	5,02	5,05	▲ (1)	115	5,10	51	5,10	5,10	5,10	= (7)	90			5,18	5,20	5,20	= (2)	77		
Selic (% a.a)	11,75	11,75	11,75	= (10)	141	11,75	61	9,00	9,00	9,00	= (10)	139	9,00	60	8,50	8,50	8,50	= (10)	120			8,50	8,50	8,50	= (11)	106		
IGP-M (variação %)	-3,75	-3,69	-3,69	= (2)	75	-3,68	34	3,99	3,96	3,96	= (3)	71	4,00	32	4,00	3,89	3,97	▲ (2)	58			4,00	4,00	4,00	= (34)	55		
IPCA Administrados (variação %)	10,20	10,20	10,10	▼ (2)	100	10,10	45	4,27	4,31	4,31	= (2)	86	4,40	40	3,93	3,94	3,94	= (3)	59			3,50	3,50	3,50	= (12)	53		
Conta corrente (US\$ bilhões)	-43,40	-42,65	-40,40	▲ (2)	29	-43,00	13	-50,00	-51,70	-51,00	▲ (1)	28	-54,00	12	-50,10	-50,20	-50,10	▲ (1)	18			-51,00	-53,00	-51,00	▲ (1)	15		
Balança comercial (US\$ bilhões)	70,40	72,90	73,70	▲ (2)	29	74,86	14	60,00	60,60	60,35	▼ (2)	26	62,00	11	60,00	60,00	60,00	= (4)	15			59,50	60,00	59,50	▼ (1)	12		
Investimento direto no país (US\$ bilhões)	80,00	80,00	80,00	= (13)	26	80,00	13	80,00	80,00	80,00	= (37)	25	80,00	12	81,80	83,40	81,70	▼ (1)	16			80,00	80,00	80,00	= (21)	13		
Dívida líquida do setor público (% do PIB)	60,50	60,50	61,00	▲ (1)	26	61,00	11	63,80	63,90	64,05	▲ (1)	26	64,10	11	65,60	65,50	65,85	▲ (1)	20			67,70	66,90	67,40	▲ (1)	17		
Resultado primário (% do PIB)	-1,00	-1,10	-1,10	= (2)	37	-1,20	17	-0,73	-0,83	-0,83	= (1)	36	-0,85	17	-0,55	-0,60	-0,60	= (2)	28			-0,35	-0,40	-0,50	▼ (1)	23		
Resultado nominal (% do PIB)	-7,40	-7,40	-7,50	▼ (1)	25	-7,40	11	-6,57	-6,59	-6,75	▼ (2)	24	-6,70	11	-5,80	-6,10	-6,20	▼ (1)	16			-5,59	-5,76	-6,00	▼ (3)	13		

\* comportamento dos indicadores desde o Focus-Relatório de Mercado anterior; os valores entre parênteses expressam o número de semanas em que vem ocorrendo o último comportamento \*\* respondentes nos últimos 30 dias \*\*\* respondentes nos últimos 5 dias úteis

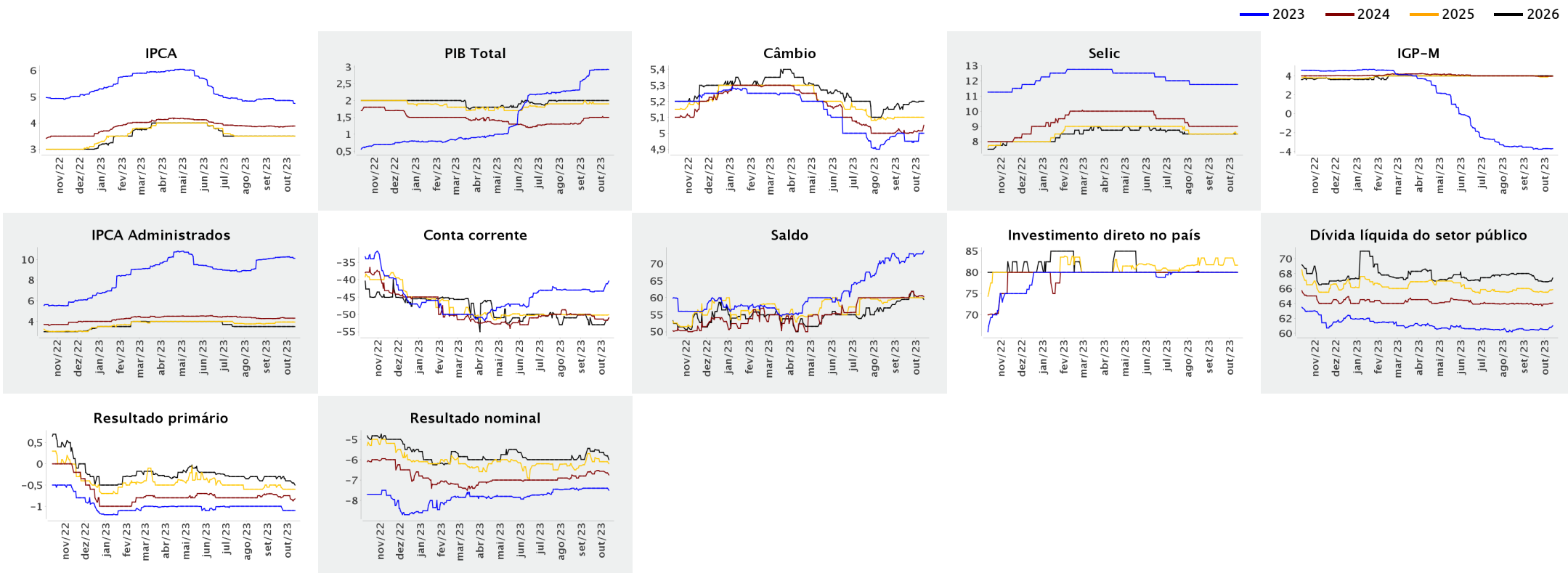



Expectativas de Mercado

13 de outubro de 2023

▲ Aumento ▼ Diminuição = Estabilidade

Mediana - Agregado

	out/2023					nov/2023					dez/2023					Infl. 12 m suav.									
	Há 4 semanas	Há 1 semana	Hoje	Comp. semanal *	Resp. **	5 dias úteis	Há 4 semanas	Há 1 semana	Hoje	Comp. semanal *	Resp. **	5 dias úteis	Há 4 semanas	Há 1 semana	Hoje	Comp. semanal *	Resp. **	5 dias úteis	Há 4 semanas	Há 1 semana	Hoje	Comp. semanal *	Resp. **	5 dias úteis	
IPCA (variação %)	0,39	0,38	0,35	▼ (1)	151	0,32	0,30	0,32	0,32	= (2)	151	0,33	0,52	0,52	0,52	= (6)	151	0,52	4,09	4,00	4,00	=	(1)	141	3,91
Câmbio (R\$/US\$)	4,92	4,95	4,98	▲ (3)	112	5,05	4,95	4,95	4,99	▲ (2)	112	5,03	4,95	5,00	5,00	= (1)	119	5,00							
Selic (% a.a.)	-	-	-				12,25	12,25	12,25	= (10)	139	12,25	11,75	11,75	11,75	= (10)	141	11,75							
IGP-M (variação %)	0,37	0,38	0,38	= (2)	71	0,39	0,43	0,41	0,41	= (3)	70	0,41	0,48	0,45	0,45	= (2)	70	0,45	3,97	4,09	4,08	▼ (1)	64	4,17	

\* comportamento dos indicadores desde o Focus-Relatório de Mercado anterior; os valores entre parênteses expressam o número de semanas em que vem ocorrendo o último comportamento \*\* respondentes nos últimos 30 dias

— out/2023 — nov/2023 — dez/2023

